

Pasos, Requisitos y Documentos necesarios para obtener el

**BENEFICIO DE PENSIÓN POR SOBREVIVENCIA**

Una empresa BHD León

AFP **SIEMBRA**  
Invierte para ti

**¿QUÉ ES UNA PENSIÓN POR SOBREVIVENCIA?**

Es la pensión que **recibe el cónyuge** o compañero (a) de vida y los **hijos de un afiliado** activo en caso de su fallecimiento, siempre y cuando el siniestro no se haya producido por un accidente de trabajo o por una enfermedad profesional.

Debe ser solicitada entre los **primeros 7 años** luego de haber ocurrido el fallecimiento.

**Pasos**

**Primer paso**

Consulta si tu ser querido estaba **afiliado a nuestra AFP** y notifícanos el fallecimiento.

**1) Accede a:**

[www.afpsiembra.com](http://www.afpsiembra.com)



**2) Dirígete a la sección:**

Mi Siembra



**3) Haz clic en la opción:**

Solicitudes de Beneficios.

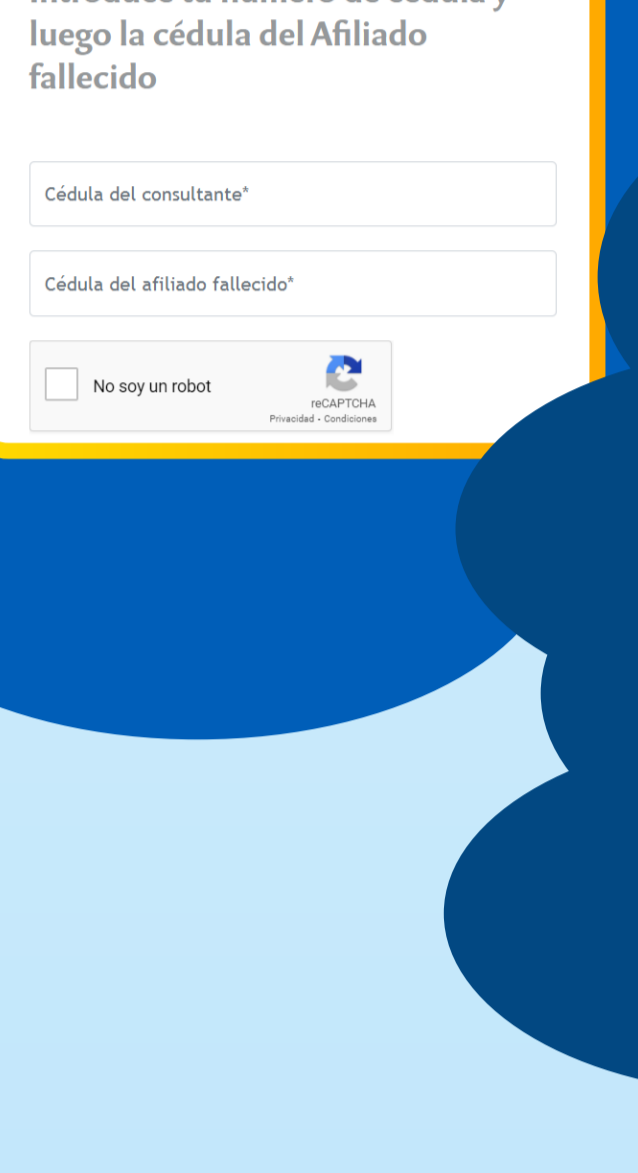

**4) Selecciona la opción:**

Consulta de Fallecidos.



**5) Ingresar:**

Tu cédula y la del afiliado.

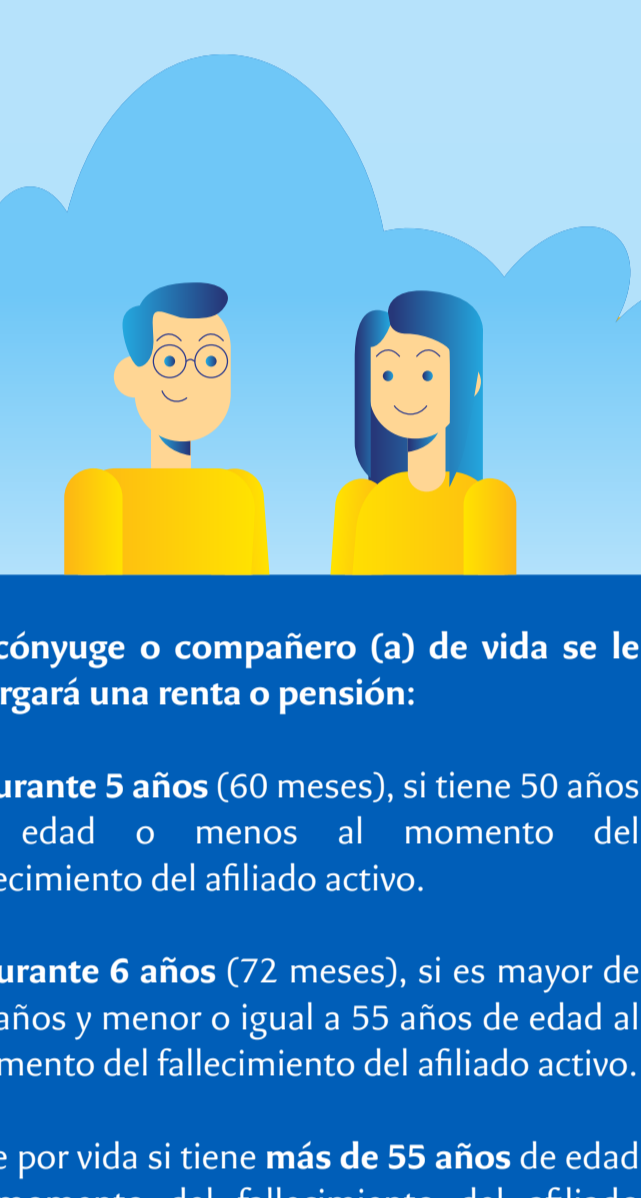

**6) Sigue las instrucciones**

o llámanos al 809-567-2371 y te asistiremos.



**Segundo paso**

Conoce los beneficiarios de la Pensión por Supervivencia:



Al **cónyuge o compañero (a)** de vida se le otorgará una renta o pensión:

- **Durante 5 años** (60 meses), si tiene 50 años de edad o menos al momento del fallecimiento del afiliado activo.
- **Durante 6 años** (72 meses), si es mayor de 50 años y menor o igual a 55 años de edad al momento del fallecimiento del afiliado activo.
- De por vida si tiene **más de 55 años** de edad al momento del fallecimiento del afiliado activo.



A los **hijos** se le otorgará una renta o pensión conforme con los siguientes requisitos:

- **Solteros** menores de **18 años**.
- **Menores de veintiún (21) años**, siempre que demuestren ser solteros y estudiantes.
- Los hijos de cualquier edad afectados por una **incapacidad**.

Los beneficiarios recibirán una Pensión por Supervivencia, no menor al **sesenta por ciento (60%)** del salario cotizable de los últimos tres (3) años o fracción.

No menor al **60%**

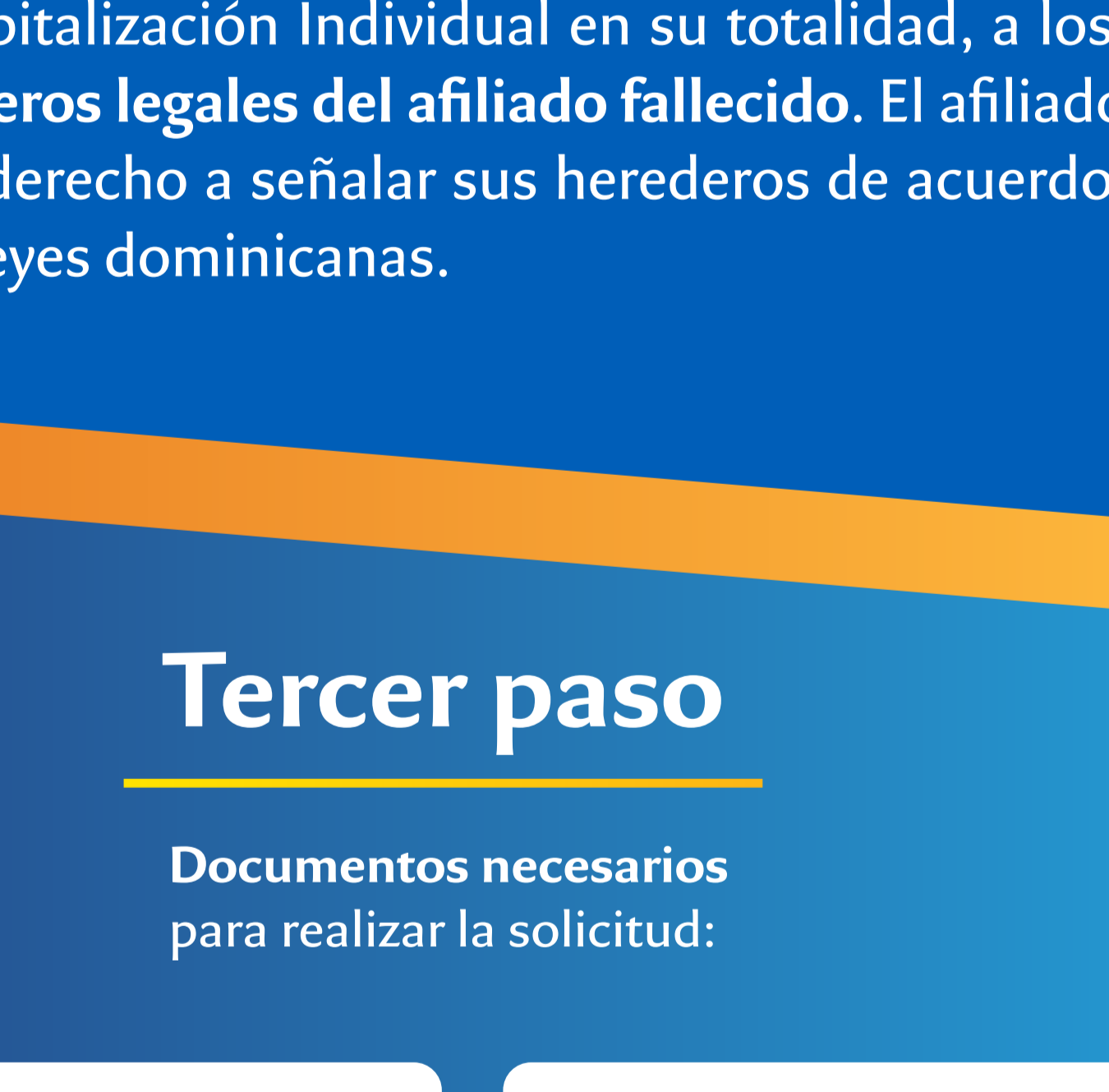

**50%**

El 50% de esta renta será para el **cónyuge o compañero(a)** de vida.

Y el 50% restante, para los **hijos** menores de 18 años o menores de 21 años de edad, en caso de que sean solteros y estudiantes.

**50%**

**100%**

En el evento de que el beneficiario lo constituya **únicamente el cónyuge** o compañero (a) de vida, recibirá el **100%** del monto de la pensión, asimismo, recibirá el 100% del monto de la pensión el hijo o los hijos en caso de ausencia de cónyuge o compañero(a) de vida.

**HEREDEROS**

A falta de beneficiarios (cónyuge, compañero(a) de vida o hijos) se entregará el saldo de la Cuenta de Capitalización Individual en su totalidad, a los **herederos legales del afiliado fallecido**. El afiliado tiene derecho a señalar sus herederos de acuerdo a las leyes dominicanas.

**Tercer paso**

Documentos necesarios para realizar la solicitud:

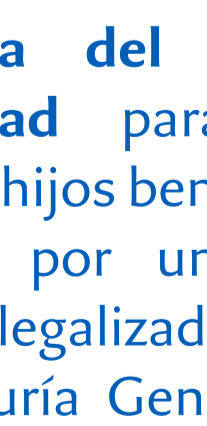

**Acta de defunción** del afiliado activo, legalizada.

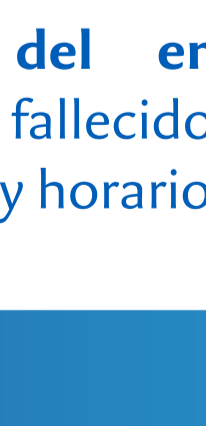

**Acta de nacimiento** del cónyuge, legalizada.



**Acta de nacimiento** legalizada de los hijos del afiliado fallecido.



**Acta de matrimonio** legalizada o certificado de unión libre legalizado.



**Compulsa del Acto de Notariedad** para validar todos los hijos beneficiarios, realizada por un Notario Público, legalizada ante la Procuraduría General de la República.



**Carta del empleador** del afiliado fallecido donde conste tiempo y horario de trabajo.

Podría ser requerida documentación adicional, en caso de ser necesario.

**Cuarto paso**

Puedes enviarnos la documentación pertinente a este beneficio al correo electrónico [beneficios@afpsiembra.com](mailto:beneficios@afpsiembra.com), a fin de que pueda ser revisada previamente.

Luego que recibas el resultado de la revisión realizada, se coordinará la cita para la entrega física en nuestras oficinas.

**Quinto paso**

Suscribe el formulario de "Solicitud de Pensión por Supervivencia Declaración de Beneficiarios" en nuestras oficinas de Servicio al Cliente.

Una empresa BHD León

AFP **SIEMBRA**  
Invierte para ti